受発注システムの概要

設計・確認申請一式の場合

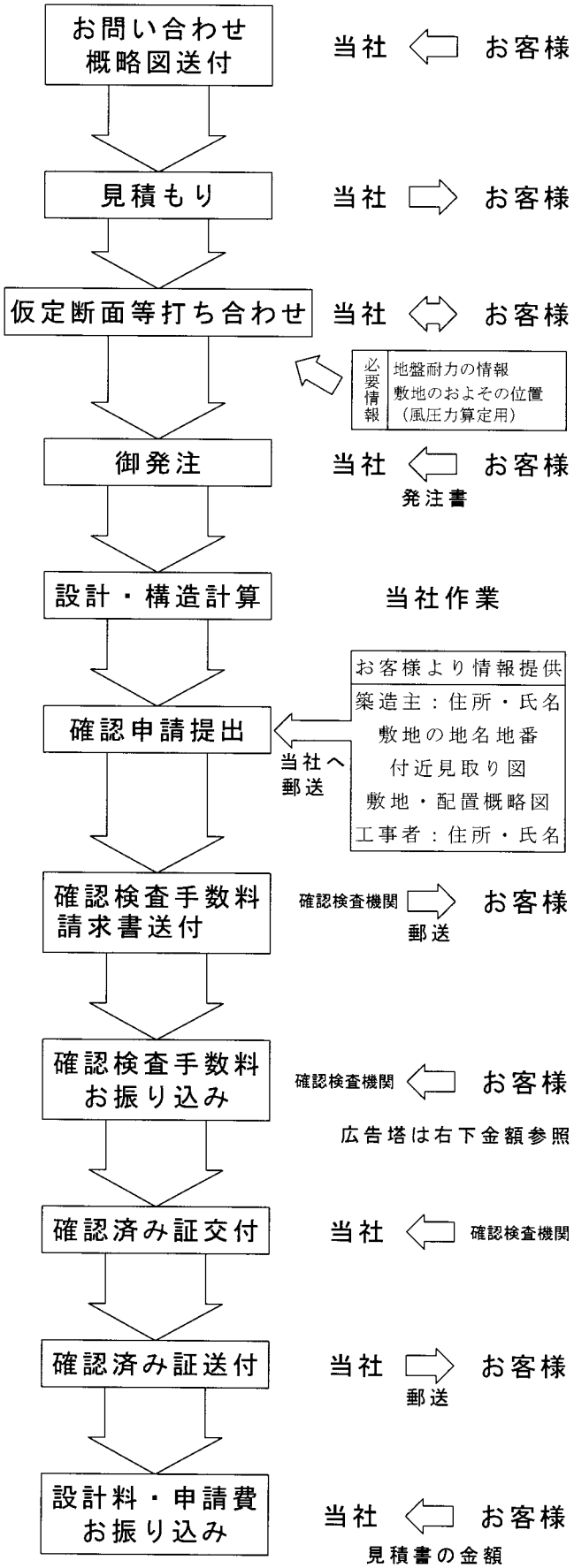

設計のみのご依頼のとき

確認申請の必要な物件は、設計のみの依頼は業務として承っておりません。
確認申請の作業まで込みでご発注願います。
尚、確認申請の必要でないものは、設計及び構造計算書の作成を承ります。

確認申請費用（全国一律）（税込み）

弊社の作業費用	¥33,600
日本ERIの確認審査費用	
（高さ 8mまで）	¥16,500
（高さ14mまで）	¥22,000
（高さ >14m ）	¥40,000

どれか一

※ 屋外広告物規制条例のある地域は、その関連業務は含みません。屋外広告物許可申請は看板工事店にてお願い致します。
又、現地調査費用も含みません。

※ 看板の確認申請には現地の地盤調査報告書が必要です。無いときは調査の必要があります。

H22.04.28 （株）日新技建